THE GREAT ESCAPE

FUTURO

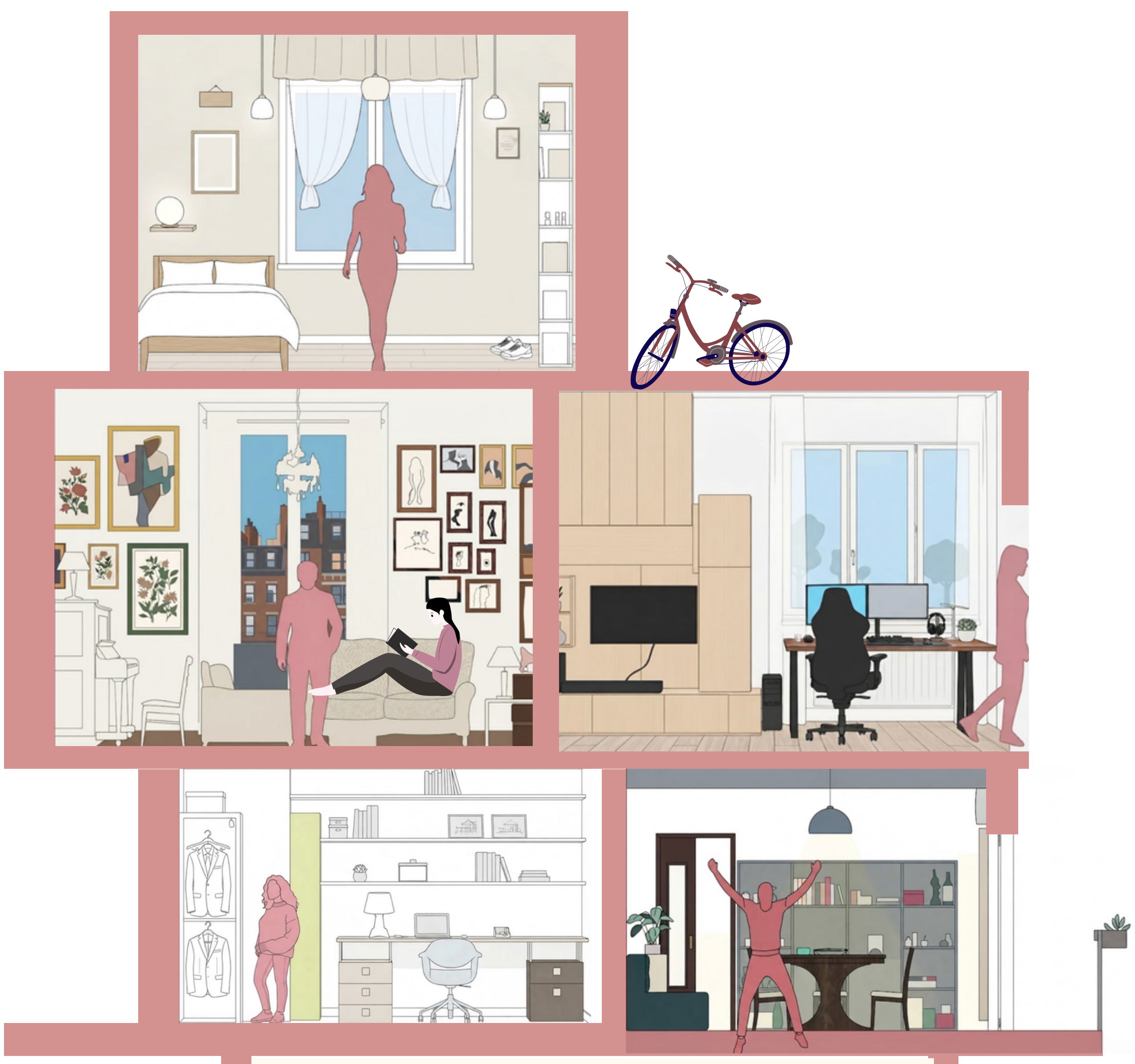

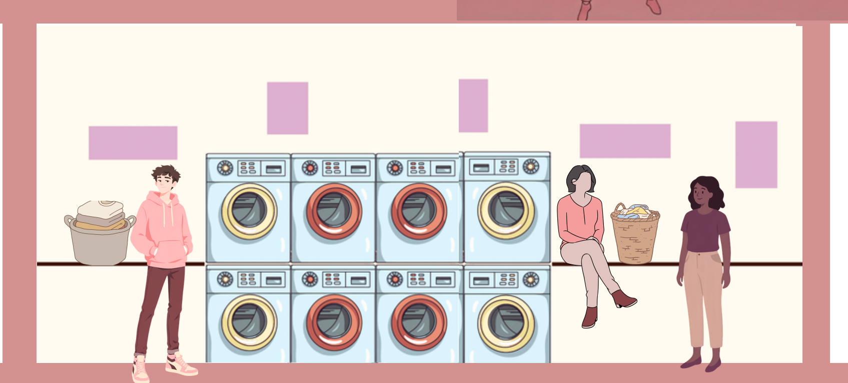

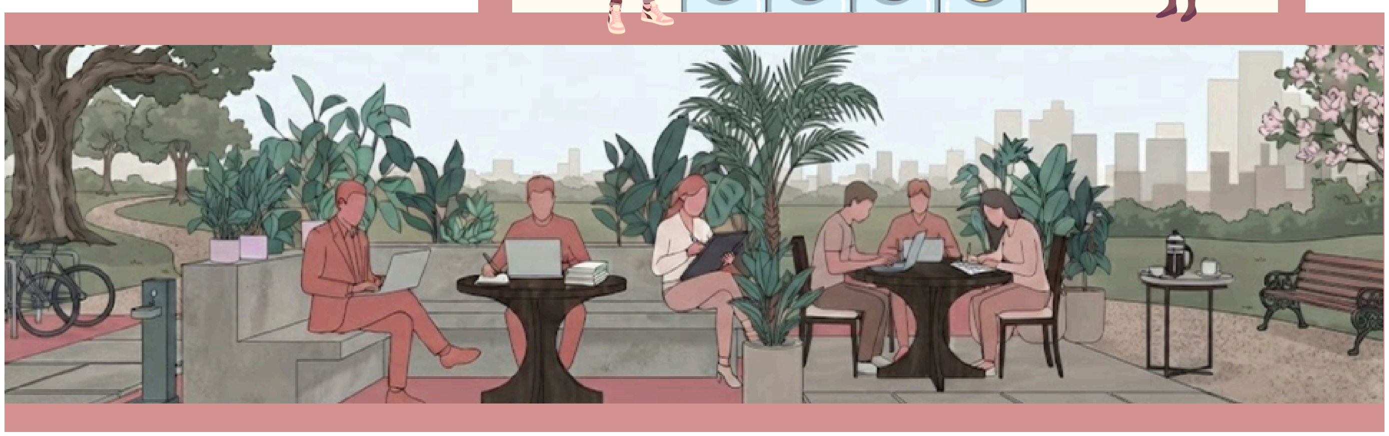

Cómo las fronteras tradicionales de la casa se han desdibujado. Ya no hay una habitación exclusiva para comer, otra para dormir y otra para trabajar; todo se solapa. El dormitorio se convierte en oficina (por el teletrabajo) y la cocina en el nuevo salón social.

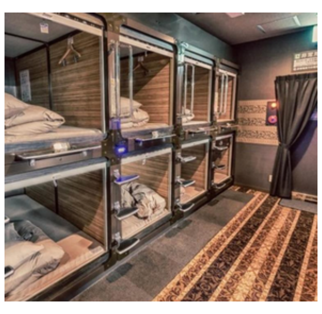

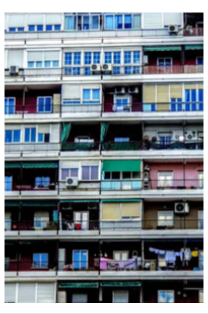

THE TRUMAN SHOW

1740

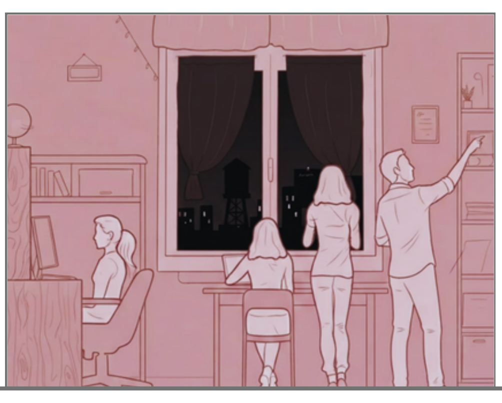

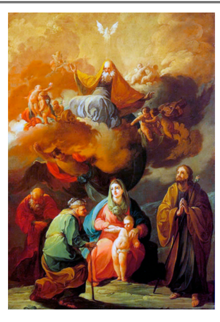

El arte era estático, jerárquico y exterior al individuo. Se construían palacios, iglesias y grandes plazas monumentales para ordenar a la sociedad desde arriba.

Tradicionalmente, en barrios castizos como El Rastro, el espacio público (la calle, las plazas en pendiente, los soportales, los bares de toda la vida y el bullicio del mercadillo dominical) funciona como una extensión directa de la casa. Como las viviendas históricas solían ser pequeñas y oscuras, la vida de los vecinos siempre ha ocurrido "afuera".

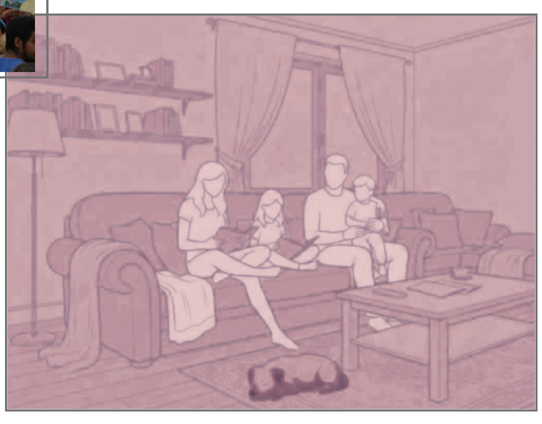

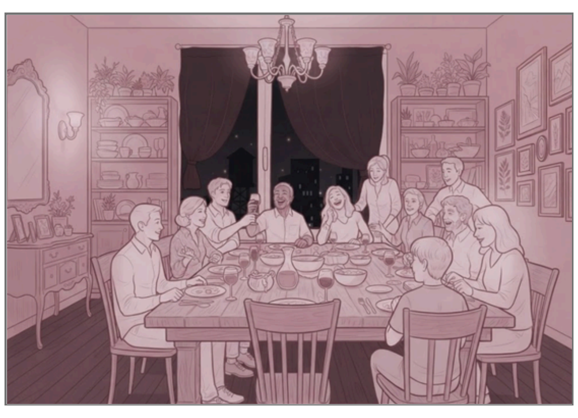

Mateo "El Artesano"

Vive en una buhardilla apretada en las inmediaciones del arroyo de Embajadores. Casa y trabajo son lo mismo.

Mañana: Madruga con el sol. Su jornada comienza en la misma estancia donde duerme, transformando el espacio en taller de marroquinería. El movimiento es constante entre el taller, la calle y el mercado vecinal.

Tarde: Se desplaza a pie por las cuestas de Madrid. Su radio de acción es de pocos kilómetros; todo su mundo vital, económico y social ocurre a pie de calle, en los mesones y en el mercado al aire libre.

Noche: Duerme en un jergón junto a su familia y aprendices. El espacio doméstico es denso, cálido por la falta de ventilación y completamente volcado en la supervivencia colectiva del gremio familiar.

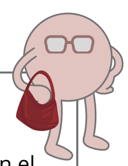

Doña Blanca de Aranda

Vive en una casa-palacio en el Madrid de mediados del siglo XVIII, cerca de la zona de los mercados y las cofradías.

Mañana: Despierta tarde en una alcoba ella sola. Su movimiento por la casa es pausado, asistida por criados. No realiza trabajos físicos; su "trabajo" es social. Recibe visitas en el estrado

Tarde: Se desplaza en coche de caballos hacia la iglesia. Su relación con la calle es formal, protocolaria y muy estricta según las normas de decoro de la época.

Noche: La casa se cierra hermosamente al exterior con contraventanas de madera pesadas; la iluminación depende enteramente de velas y candiles, lo que limita la vida nocturna a las zonas centrales del palacio.

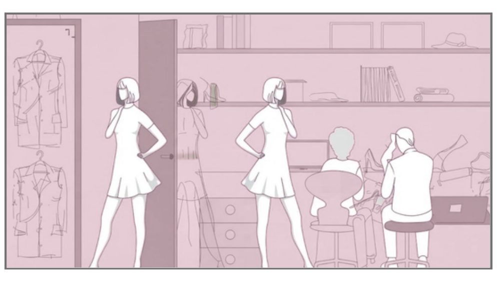

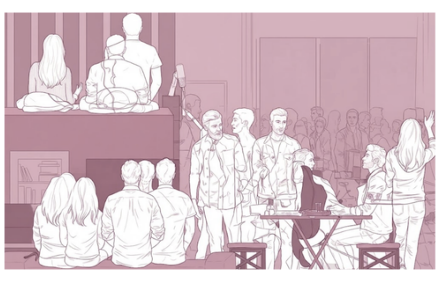

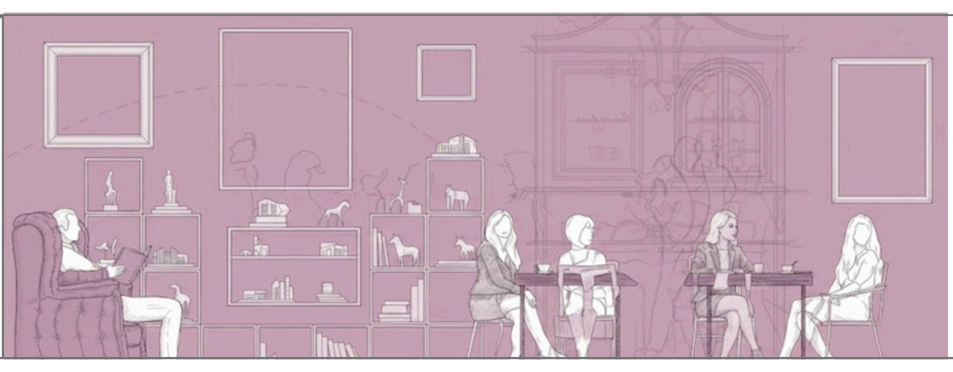

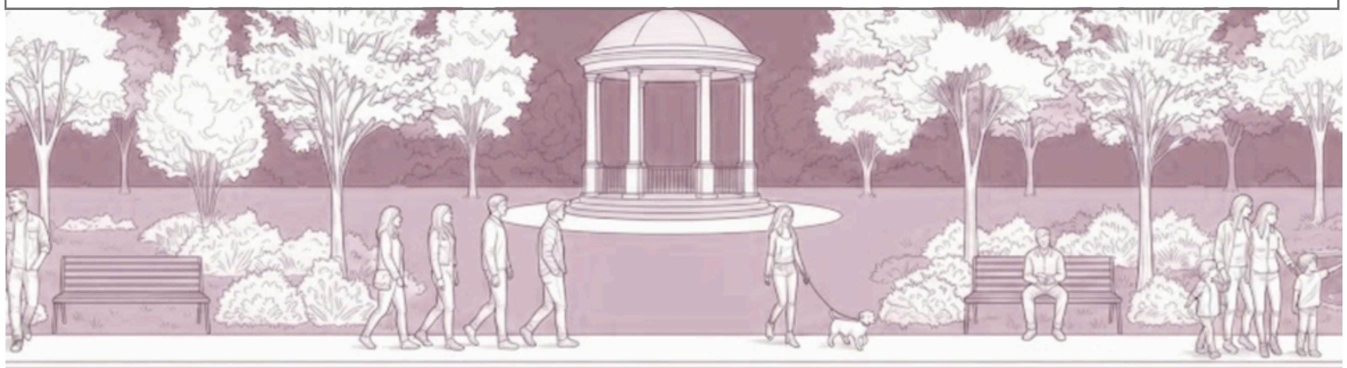

el jarrón ha cambiado radicalmente de significado. Ya no busca demostrar riqueza aristocrática, sino actuar como un dispositivo de supervivencia emocional. En los pequeños pisos compartidos o estudios compactos de los jóvenes actuales, introducir un jarrón con plantas es un acto de resistencia frente al asfalto y al estrés digital.

HOME ALONE

ACTUALIDAD

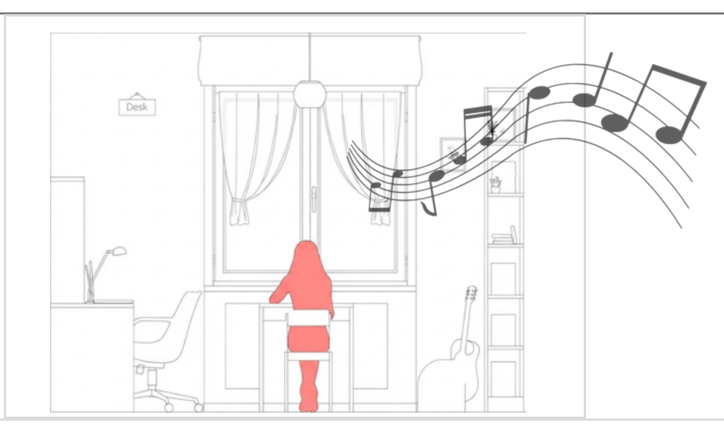

Hoy en día, los jóvenes sufren el aislamiento acústico y la falta de espacio en sus pisos compartidos

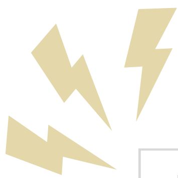

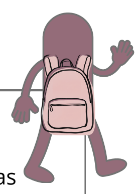

Sofía

Vive en casa de sus padres en las afueras de Madrid, pero pasa el día desplazándose a la Universidad Europea y al centro

Mañana: Se levanta temprano, desayuna rápido viendo el móvil y coge el transporte público (cercanías/metro) durante 45 minutos. Su movimiento es pendular y masivo: cruza media ciudad para estudiar.

Tarde: Pasa la tarde en la biblioteca o en un café con Wi-Fi haciendo trabajos en grupo con su ordenador portátil. Cuando vuelve a casa, busca desesperadamente "aislamiento acústico". Se encierra en su habitación a descansar y conectar con amigos a través de pantallas.

Noche: Habita el espacio digital. Su cuarto es un refugio insonorizado a base de cascos de música. El hogar ya no es un taller ni un palacio, sino una "base de operaciones temporal" antes de volver a mudarse cuando encuentre trabajo.

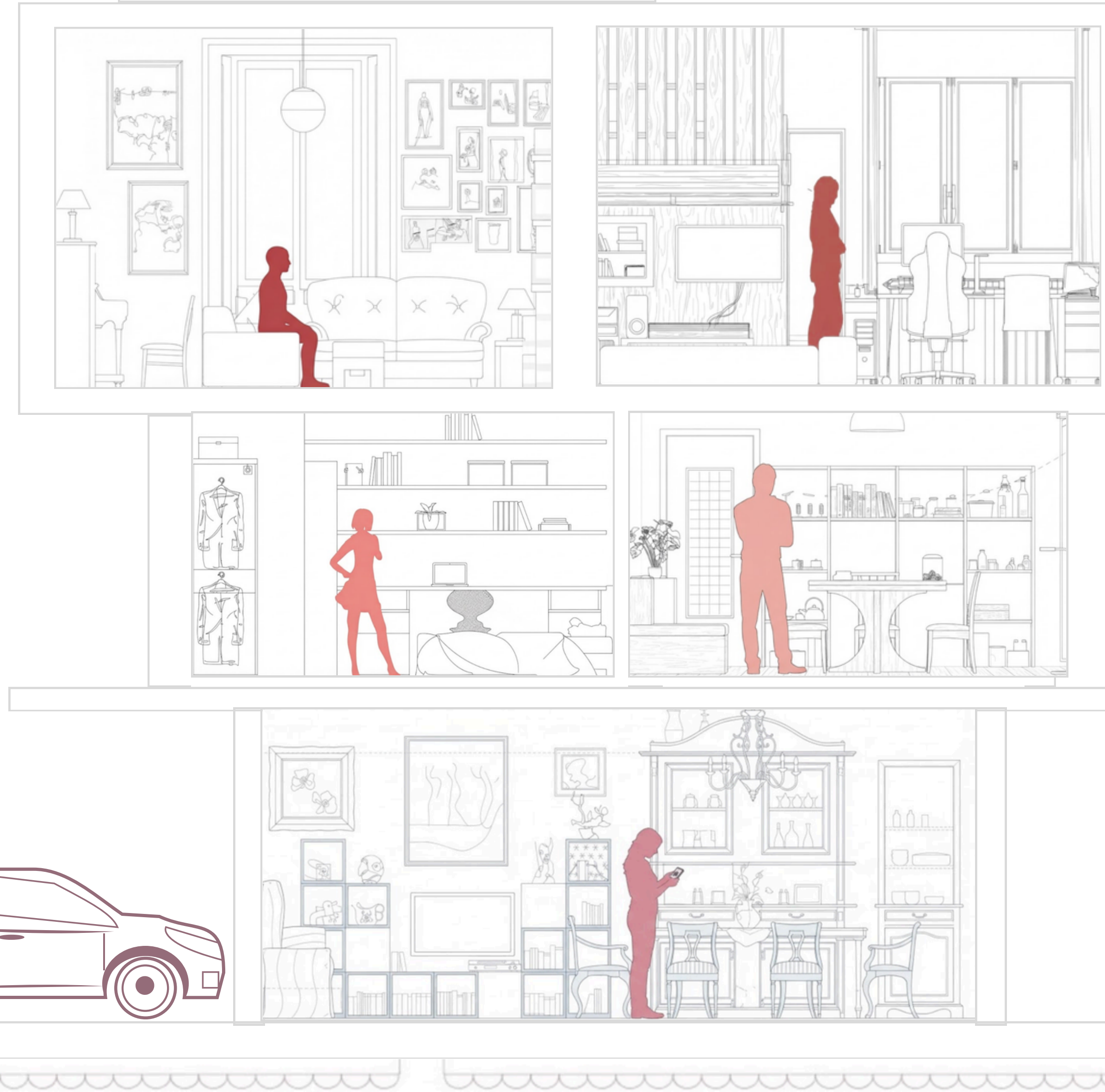

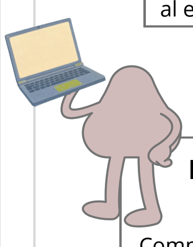

Marcos

Comparte un piso de alquiler pequeño en el centro de Madrid con dos personas más porque no puede permitirse vivir solo.

Mañana: No va a la oficina. Abre el portátil en la mesa del salón compartido (o en su cama si los compañeros ocupan el espacio). Su trabajo y su ocio conviven en el mismo metro cuadrado, solapando las horas sin salir de casa.

Tarde: Sale a hacer deporte de forma individual. Su movimiento es flexible, pero condicionado por la altísima presión inmobiliaria: su estancia en ese piso es eminentemente temporal.

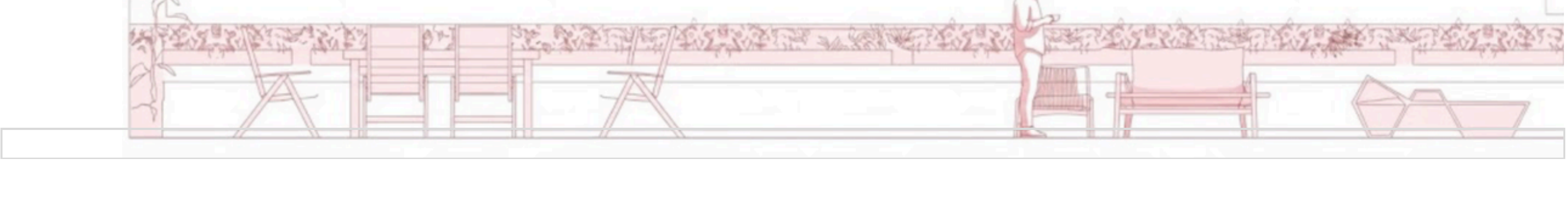Noche: Cocina deprisa en una cocina compartida que a veces está saturada. Valora por encima de todo encontrar una azotea comunitaria donde poder ver el cielo de Madrid, compensando la falta de metros cuadrados de su habitación privada.